

Piano Terra

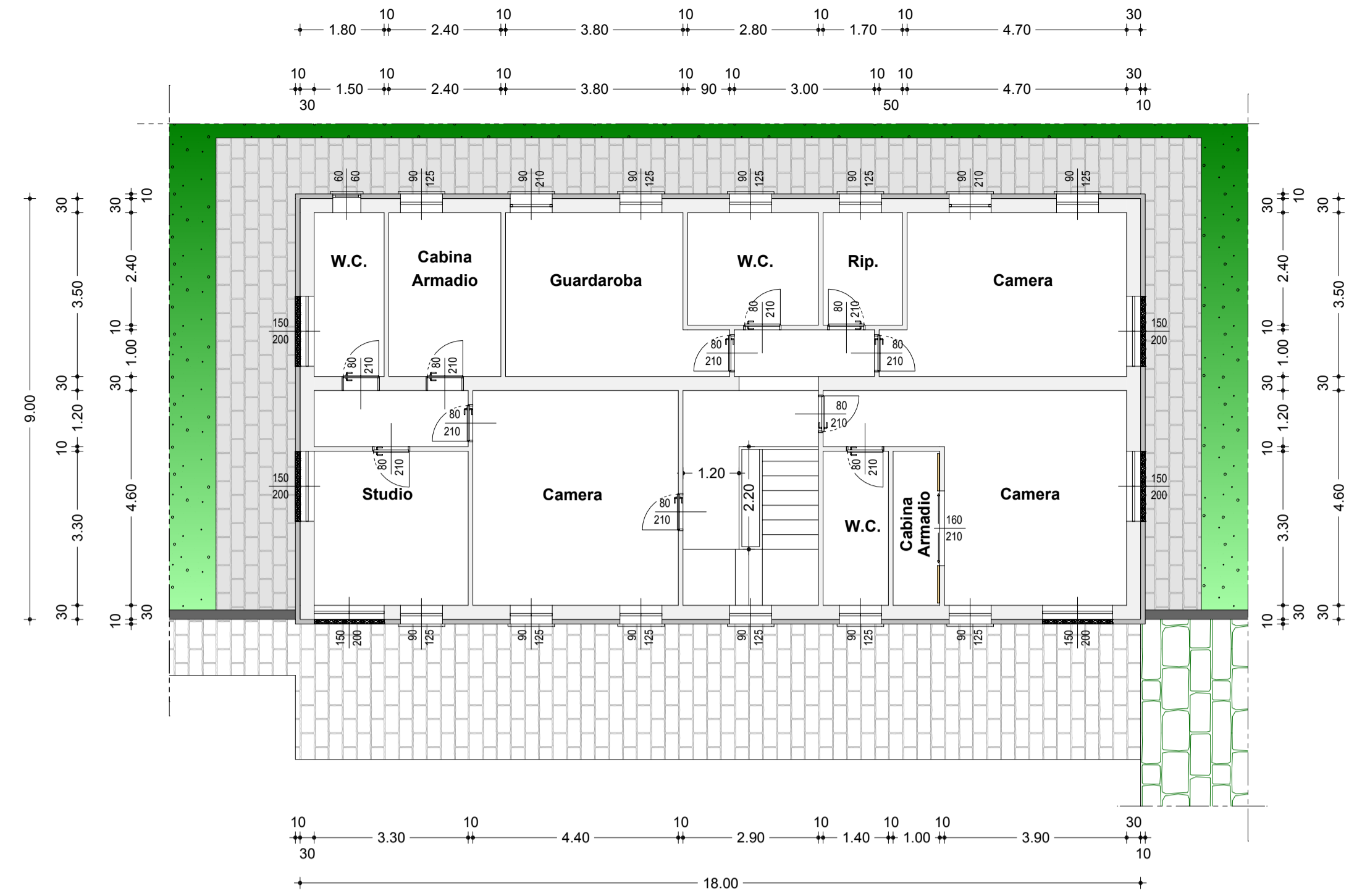

Piano Primo



Prospetto Sud



Prospetto Nord

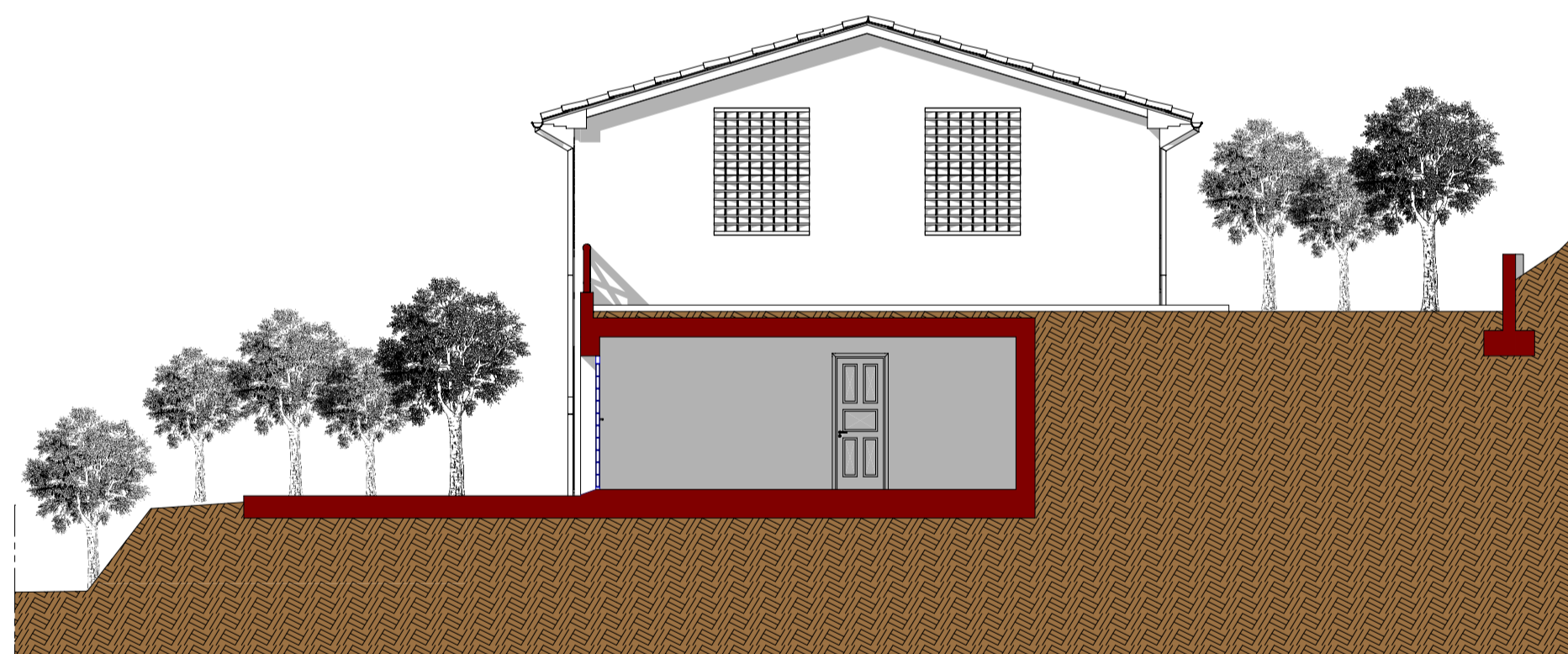

Prospetto Ovest - Sezione Autorimessa

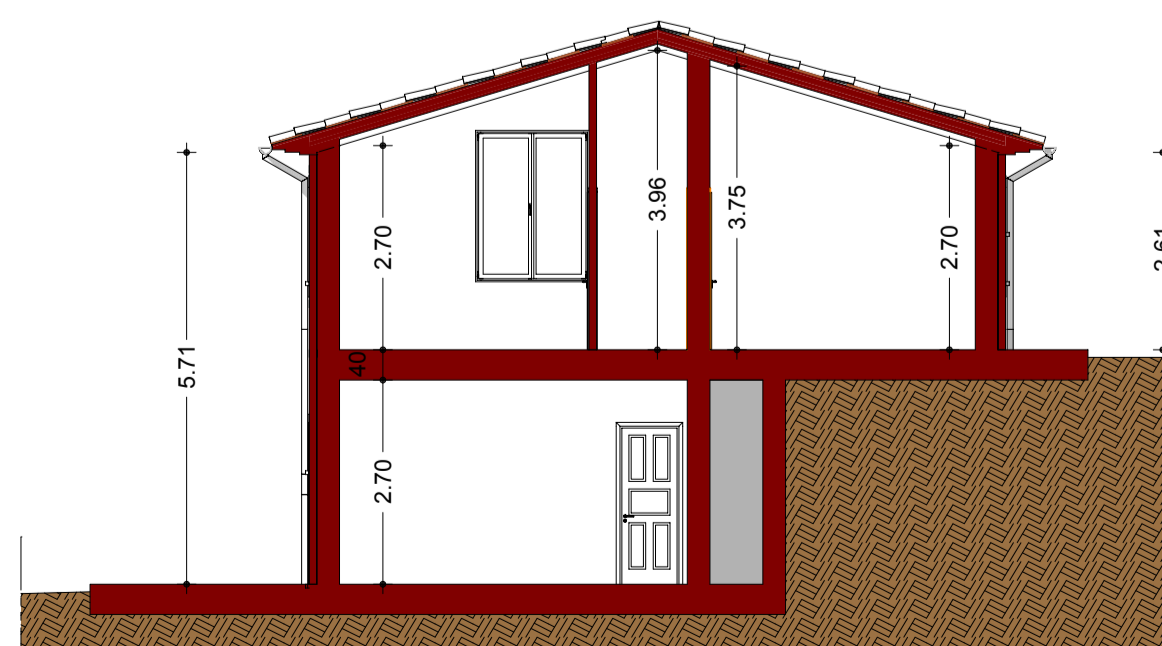

Sezione

VERIFICA SUPERFICIE UTILE		
UNITA' TIPO "A"		
Destinazione	Calcolo	mq
Ingresso	1,50*3,00=	4,50
Soggiorno	6,20*4,60=	28,52
A.W.C	1,50*1,50=	2,25
W.C.	1,50*3,00=	4,50
Pranzo	3,90*4,60=	17,94
Cucina	2,50*3,30=	8,25
Disimpegno	1,20*3,30=	3,96
Camera	4,40*4,60=	20,24
Studio	3,30*3,30=	10,89
Disimpegno	1,20*3,30=	3,96
W.C.	3,50*1,50=	5,25
Cabina Arm.	2,40*3,50=	8,40
Disimpegno	1,20*2,20+2,90*1,20=	6,12
Camera	3,90*4,60+1,20*2,60=	21,06
W.C.	1,40*1,20=	1,68
Cabina Arm.	1,00*3,30=	3,30
Disimpegno	1,00*3,00=	3,00
Guardaroba	3,80*3,50+1,00*1,00=	14,30
W.C.	2,80*2,40=	6,72
Rip.	1,70*2,40=	4,08
Camera	0,60*1,00+3,50*4,70	17,05
Totale Superficie Utile=		191,47



Comune di Buggiano

Provincia di Pistoia

Oggetto: **Progetto Piano di Recupero Località "Vetrignano"**
ai sensi della L.R. n°1 del 03/01/2005 art 73 e delle NTA del RU del Comune di Buggiano art. 12

titolo: **TIPOLOGIA EDILIZIA "1" per Unità Abitativa "A"**
Pianta Piano Terra e Primo, Prospetti, Sezioni

scala: 1:100

n. tavola: **C.5.0**

stato: **Modificato** fase: presentazione progetto piano di recupero data: **Giugno 2014**

proprietà: **Soc. San Matteo srl**
con sede in via Alberto Franchetti n.11, Pistoia (PT)
legale rappresentante: **sig. Maurizio Carrara**

progettista: **Ing. Mario Giuntoli**
via dell'Autostrada n°9,
51019 Ponte Buggianese (PT)